

LA SALUTE DELLA DONNA 2.2 Milano, 15-16 MARZO 2019

SCHEDA DI ISCRIZIONE

Da inviare via fax al numero 0521-291314
lucia@mvcongressi.it entro il 1/3/2019

- MdMG Ginecologo Urologo Neurologo
 Chir. Generale Med. Internistica Farmacista
 Biologo Nutrizionista Dietista
 Infermiere Ostetrica TdR

Mi iscrivo al corso (importi IVA inclusi)

- Medico €. 200,00
 Non Medico e medici Specializzandi €. 100,00
 Studenti in Medicina e Studenti Ostetriche

GRATUITO

Allego copia del bonifico intestato a MV Congressi SPA

Cognome _____

Nome _____

Indirizzo Priv _____

Nato a _____ il _____

Cod. Fisc. _____

P. IVA _____

Città' _____

CAP _____ Prov. _____

Tel _____

E-mail _____

INFORMATIVA PRIVACY con riferimento al Regolamento UE 679/2016 La informiamo che: I dati da Lei forniti sono trattati nel Suo interesse per le seguenti finalità: attività connesse all'organizzazione di eventi aggregativi, congressuali e formativi (conferimento obbligatorio), adempimento di obblighi di legge, contabili amministrativi e finalità di gestione contratti (conferimento obbligatorio) ed invio di comunicazioni, informative o newsletter relative a nuove iniziative (conferimento facoltativo). Il conferimento dei dati avverrà attraverso il suo esplicito consenso al trattamento ed i dati saranno conservati per 10 anni dal termine del rapporto in essere; i dati non saranno oggetto di diffusione e saranno oggetto di tutela da parte nostra, secondo le misure di sicurezza imposte per legge, ma potranno essere comunicati ad enti pubblici, assistenziali, assicurativi, associativi o altri enti pubblici o privati esclusivamente al fine di adempiere specifici obblighi di legge, oppure professionisti esterni di supporto per l'adempimento delle attività relative alle finalità sopra indicate. Titolare del trattamento è MV CONGRESSI, Via Marchesi 26 D, 43126 Parma PR, mentre il Responsabile del Trattamento è il legale rappresentante Giulia Dettori; non è prevista la nomina del DPO (Data Protection Officer) perché non necessario rispetto ai trattamenti dati eseguiti, in qualità di interessato. Lei è tutelato dai diritti di seguito riportati: diritto di essere informato, diritto di accesso ai dati, diritto di rettifica, diritto di oblio e cancellazione, diritto di limitazione; diritto di portabilità, diritto di opposizione, diritto di divieto all'automazione

Data _____ Firma _____

INFORMAZIONI GENERALI

**Sede del Corso: Auditorium San Paolo Via Giotto 36,
20145 Milano, MM Buonarroti Tel: 02 48072888
www.auditoriumsanpaolo.it**

Condizioni generali di iscrizione

Il costo di Iscrizione è di €. 200 per i medici e di €. 100 per i non medici e medici Specializzandi.

Gli studenti in medicina e le studentesse in Ciniche Ostetriche hanno l'iscrizione gratuita ma obbligatoria.

Le iscrizioni saranno accettate fino **max di 250posti**.

Tutti gli iscritti avranno gratuitamente l'iscrizione all'Associazione Claudio Nervi

www.associazioneclaudionervi.org

Le iscrizioni verranno accettate in ordine di arrivo, via email lucia@mvcongressi.it o in alternativa via fax **0521-291314**.

In caso di disponibilità saranno possibili

iscrizioni anche in sede congressuale. L'iscrizione sarà considerata valida solo se accompagnata da bonifico effettuato a favore della Segreteria MV Congressi SPA

IT 44F 06230 127010000 82117331 Credit Agricole

AG. 1 di Parma Intestato a MV Congressi spa. Causale:

Cognome Nome, Corso Salute Donna, cod. 9079D

A bonifico ricevuto, la Segreteria emetterà fattura

Accreditamento ECM

Il Corso sarà accreditato con **crediti ECM** per le seguenti categorie; **Medici Chirurghi Generali, MdMG, Ginecologi, Urologi, Neurologi, Medicina Interistica, Chirurgia Generale, Biologi, Nutrizionisti, Dietisti, TdR, Infermieri, Ostetriche, Farmacisti**

Patrocini richiesti

SIUD, ANDID, AGEO, AISP, AIGEF, Soc. It. Vulvodinia, SIM Soc. It. Menopausa

Segreteria Organizzativa Provider Standard ECM 288



Provider Standard ECM n° 288

Via Marchesi 26/D - 43126 Parma Tel. 0521-290191 int 16
Fax 0521-291314 www.mvcongressi.it lucia@mvcongressi.it

U.O.C. di Ostetricia e Ginecologia
Ospedale Carate Brianza - ASST di Vimercate

Organizzato da

Sistema Socio Sanitario
Regione Lombardia
ASST Vimercate



Patrocinato da

Associazione Claudio Nervi
studi ricerca e divulgazione biologica in medicina integrata

SIMEF
Società Italiana di Medicina Farmacologica
Italian Society of Pharmaceutical Medicine



SINut
Società Italiana di Nutraceutica

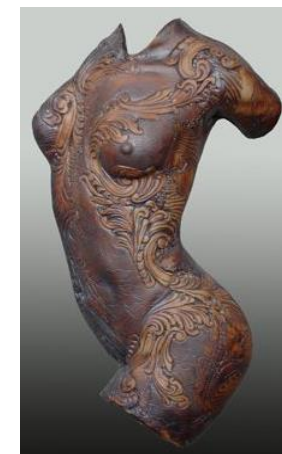

LA SALUTE DELLA DONNA 2.2

Update tra ricerca bio-logica,
integrazione, nutrizione e cure

MILANO, 15-16 MARZO 2019

**Auditorium San Paolo
Via Giotto 36, 20145 Milano**

Comitato Scientifico
**Francesco Bernasconi
Sabrina Anna Nervi
PROGRAMMA 1**

VENERDI' 15 Marzo 2019

08.00 Registrazione dei partecipanti
08.30 Saluti delle autorità e apertura dei lavori

NUTRIZIONE E BENESSERE FEMMINILE

Moderatori: M. Razzano, V. Vilei, S. Di Geso

08.50 Le criticità nutrizionali del nuovo millennio
(**G. Marelli**)
09.10 Stato nutrizionale nei disturbi
dell'alimentazione in età evolutiva (**E. Dozio**)
09.30 Nutrizione e antiaging (**D. Galimberti**)
09.50 Brain and malnutrition (**V. Ferri**)
10.10 La dieta chetogenica: indicazioni e risultati
(**A. Santelia**)

10.30 Discussione

10.40 LETTURA MAGISTRALE

Il microbiota della donna (**S.A. Nervi**) *

11,20 Coffee-break

LA SALUTE DELLA DONNA 2.2

Moderatori: F. Bernasconi, S.A. Nervi, V. Fanos

11.45 Ritmi vitali 2.2 tra impatto stressogeno, ansia
da prestazione, aging e wellness (**S. Basile**)
12.10 LETTURA MAGISTRALE
Epigenetica ed Epigenomica (**E. Burgio**)

13.10 – 14.30 Lunch

14.30 LETTURA MAGISTRALE

Progetto SI-DOHAD (developmental origin of health
and disease): nuovi orizzonti della ricerca clinica &
metabolomica, milk-oriented-microbiota (MOM)
(**V. Fanos**)

INTEGRAZIONE UTILE E PARTORIRE OGGI

Moderatori: S.A. Nervi, N. Rovelli, J. Maier

15.30 Il mondo delle vitamine: A-E-D-K2 (**S.A. Nervi**)

16.00 Il magnesio e la donna (**J. Maier**)

16.30 Salute di madre e bambino: AGES ed additivi
alimentari (**S. Nava**)

17.00 La terapia alimentare nel progetto- gravidanza
(**S. Di Geso**)

17.30 La medicalizzazione del parto modifica
l'espressione del genoma? (**N. Rovelli**)

18.00 Tempistica di clampaggio funicolare: sangue e
prospettiva di vita dell'adulto del tremila (**M. Alosi**)

18.30 Dolore Cronico Pelvico, nuova visione
d'insieme: strategie innovative (**M.P. Perini**)

19.00 Chiusura dei lavori

SABATO 16 Marzo 2019

08.00 Apertura della segreteria e Apertura dei lavori

08.15 Integratori alimentari: sviluppo scientifico,
sicurezza e comunicazione (**L. Bucchini**) *

SINDROME INFIAMMATORIO/INFETTIVA PELVICA

Moderatori : S. Nervi , F. Bernasconi, ...

08.35 Nutraceutica e Cistiti Recidivanti (**F. Bernasconi**)

09.05 Novità d'integrazione per Candidiasi vaginale
(**S.A. Nervi**)

09.30 Universo Enterico e Sindrome Colica: update
(**M. Bellini**)

10.00 Discussione

DOLORE: STRATEGIE A CONFRONTO

Moderatori : S. Nervi , F. Bernasconi,

10.10 Approccio Conservativo del CPP: dalla
farmacoterapia alle nuove tecniche di blocco periferico
(**G. Fanelli**)

10,40 Vulvodinia e laser terapia: luci e ombre
(**F. Murina**)

11.10 Discussione

MENOPAUSA INTEGRAZIONE E SALUTE?

Moderatori: S.A. Nervi, F. Bernasconi

11.20 LETTURA MAGISTRALE

Sindrome Menopausale ed integrazione
(**V. Mantegazza**)

11.50 Il trattamento integrato della GSM
(**F. Bernasconi**)

12.20 Rivitalizzazione vulvo-vaginale: quali strategie?
(**E. Martini**)

12.50 Discussione

13.00 – 15.00 Lunch Meetings : *

Sala 1 => 30 pst

SALUTE FEMMINILE E DISMETABOLISMI

Moderatori: F. Bernasconi, G. Marelli, M.A. Molinari

15.00 La sindrome metabolica nella donna:
epifenomeno o malattia sistemica? (**E. Martini**)

15.30 Sindrome metabolica e diabete gestazionale:
prevenzione e terapia (**A. Laoreti**)

16.50 Terapia EP e policistosi ovarica: luci e ombre
(**A. Gambera**)

16.20 La dieta chetogenica nella prevenzione e terapia
(**M. Razzano**)

16.40 Ruolo della integrazione nella sindrome
metabolica (**A. Cicero - A. Colletti**) *

17.10 Discussione e Tavola rotonda

17.15-17.30 Compilazione ECM & Chiusura dei lavori

*** Relazione non accreditata ECM**